

GMINNY ZAKŁAD KOMUNALNY INOWROCŁAW z siedzibą w KRUSLIWCU

Kruszliwiec 12 88-100 Inowrocław
telefon (0..52) 355-57-40 do 47
fax 355-57-41
<http://www.gzk.inowroclaw.info.pl>

NIP 556-10-00-253
REGON 090482902
BS w Inowrocławiu 55 8149 0000 0020 1104 2000 0001
e-mail : gzkkrusliwiec@pro.onet.pl

Kruszliwiec 21.11.2018 r.

Zakład Inżynierii Komunikacyjnej
Andrzej Piasecki
ul. Kopernika 5/71
88-100 Inowrocław

Dot. uzgodnienia dokumentacji projektowej.

Gminny Zakład Komunalny Inowrocław z siedzibą w Kruszwcu uzgadnia projekt pod tytułem:

„Przebudowa drogi gminnej nr 150513C w m. Kłopot”.

Urządzenia branży wodociągowej (nawiertki, zasuw) znajdujące się w obszarze projektowanych prac należy wybudować do rzędnych terenu, zabezpieczyć skrzynkami żeliwnymi typu „W” – koszt wykonawcy.

Przesunięcie istniejącego hydrantu nadziemnego jest możliwe - jedynym warunkiem jest wymiana starego na nowy hydrant – koszt wykonawcy.

W związku z opisywanymi powyżej robotami należy pisemnie powiadomić z 7-dniowym wyprzedzeniem Gminny Zakład Komunalny Inowrocław z/s w Kruszwcu o zamiarze rozpoczęcia prac.

Otrzymują:

1. adresat
1. a/a

Inspektor ds. techniczno-administracyjnych
gospodarki wodno-kanalizacyjnej

mgr inż. Rafał Koltuński

GMINNY ZAKŁAD KOMUNALNY
INOWROCŁAW 45
z siedzibą w Kruszwcu
88-100 INOWROCŁAW
tel. 523555740, tel./fax 523555742
NIP 556-10-00-253

MAPA WYKONANA BEZ USTALENIA OBCIĄŻEŃ GRUNTOWYCH.

KOLOREM ZIELONYM NANIESIONO GRANICĘ
Z DIGITALIZACJI MAPY EWIDENCYJNEJ.

KOLOREM CZARNYM NA MAPIE NANIESIONO GRANICĘ PRAWNE.

MAPA SYTUACYJNO-WYSOKOŚCIOWA

DO CELÓW PROJEKTOWYCH

SKALA 1 : 500

Wojew. : kujawsko-pomorskie

Powiat : inowrocławski

Gmina : Inowrocław

Obręb : Kłopot ; Gnojno

Ks. rob. : 01/122/2018

ID : 6640.3075.2018

Mapa 6-5-VIII b ; 6-5-XIX a

Układ współrzędnych płaskich "1965"

Poziom odniesienia : "Kronsztadt 60"

Nie wyklucza się istnienia w terenie
innych nie wykazanych w niniejszej
mapie urządzeń podziemnych, które
nie były zgłoszone do inwentaryzacji
lub o których brak jest informacji w
Instytucjach branżowych

USŁUGI GEODEZYJNE
Piotr Głęboczyk
88-110 Jacewo ul. Świerkowa 30
tel. 606-225-725
NIP 556-139-00-50 REGON 091344125

GEODETA
Piotr Głęboczyk
Upr. 1516

GZK INOWROCŁAW
z/s w Kruśliwcu
uzgodniono dokumentację
dnia 21.11.2018 r.

Inspektor ds. technicznych-administracyjnych
gospodarki wodno-kanalizacyjnej
mgr inż. Rafał Koltuński

STAROSTA INC
Niniejszy dokument
techniczny wpisany
w ewidencję geodezyjną
P. Ołoch
Inspektor ewidencji
2018 -
Data wpisania operatu do ewidencji
z up. STAR

Ślawomir
Inspektor

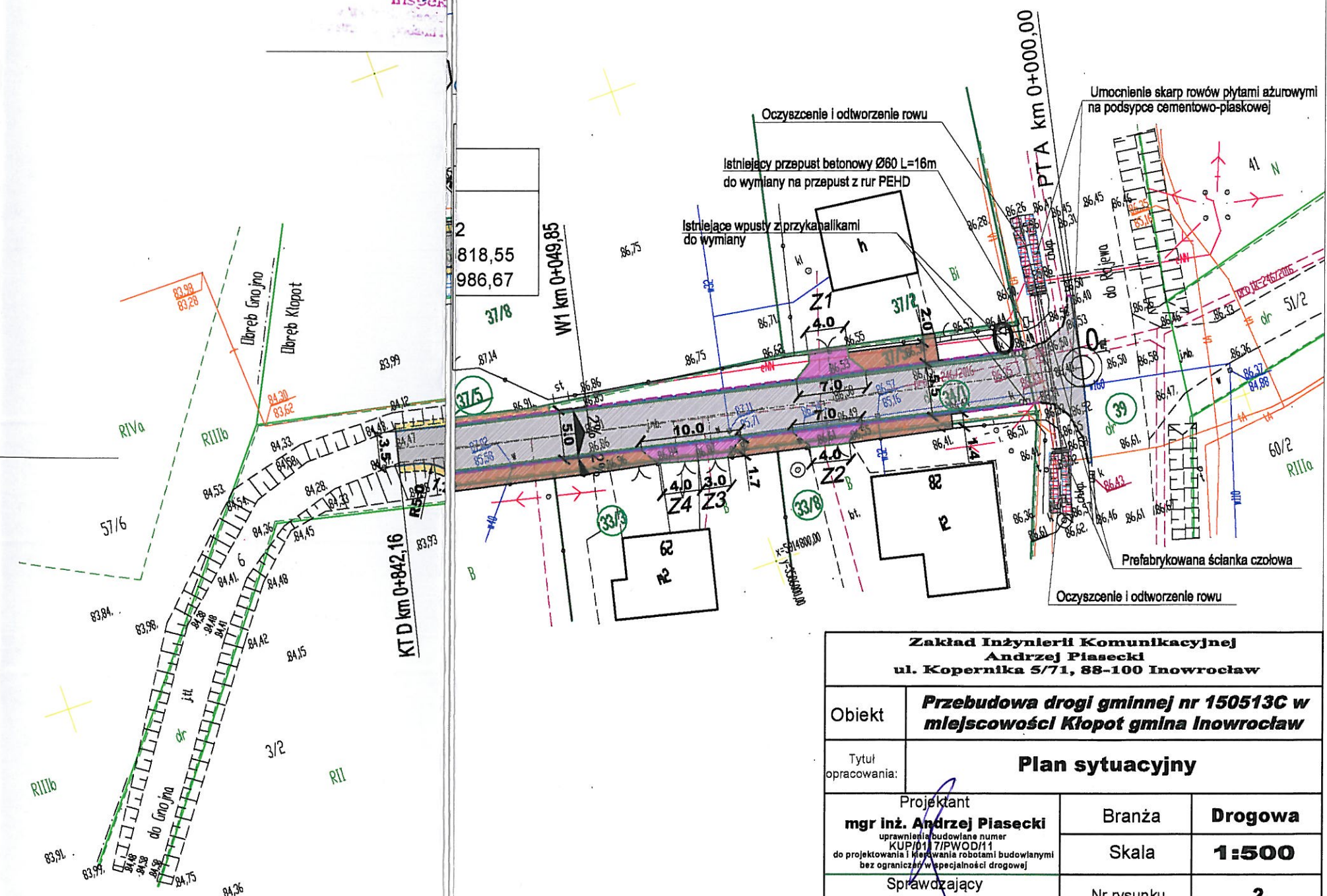

Zakład Inżynierii Komunikacyjnej Andrzej Piasecki ul. Kopernika 5/71, 88-100 Inowrocław		
Obiekt	Przebudowa drogi gminnej nr 150513C w miejscowości Kłopot gmina Inowrocław	
Tytuł opracowania:	Plan sytuacyjny	
Projektant mgr inż. Andrzej Piasecki uprawnienia budowlane numer KUP/0117/PWOD/11 do projektowania i kierowania robotami budowlanymi bez ograniczeń w specjalności drogowej	Branża	Drogowa
Sprawdzający mgr inż. Rafał Młynarczyk uprawnienia budowlane numer KUP/0114/POOD/14 do projektowania bez ograniczeń w specjalności drogowej	Skala	1:500
	Nr rysunku	2
	Data	11.2018